

- OS CORRIMÃOS DEVEM ATENDER AOS SEGUINTE REQUISITOS:**
- 1) SER OBRIGATORIAMENTE COLOCADOS DE AMBOS OS LADOS DA ESCADA.
 - 2) ESTAR SITUADOS ENTRE 80 E 92 CM AQUILA DO NIVEL DA SUPERFICIE SUPERIOR DO DEGRAU.
 - 3) SER FIXADO SOMENTE PELA SUA PARTE INTERIOR.
 - 4) TER LARGURA MÁXIMA DE 6,5 CM.
 - 5) ESTAR AFASTADO, NO MÍNIMO, 4,0 CM DA FACE DAS PAREDES A QUE ESTIVEREM FIXADOS.
 - 6) SER CONSTITUÍDOS DE FORMA A PERMITIR O CONTÍNUO ESCORREGAMENTO DAS MÃOS AO LONGO DO COMPRIMENTO.
 - 7) O GUARDA-CORPO DEVERÁ TER LINGUETAS CAPAZES DE RESISTIR A 1200Pgf.
 - 8) OS CORRIMÃOS DEVEM RESISTIR A UMA CARGA DE 900N, APLICADA EM QUALQUER PONTO.

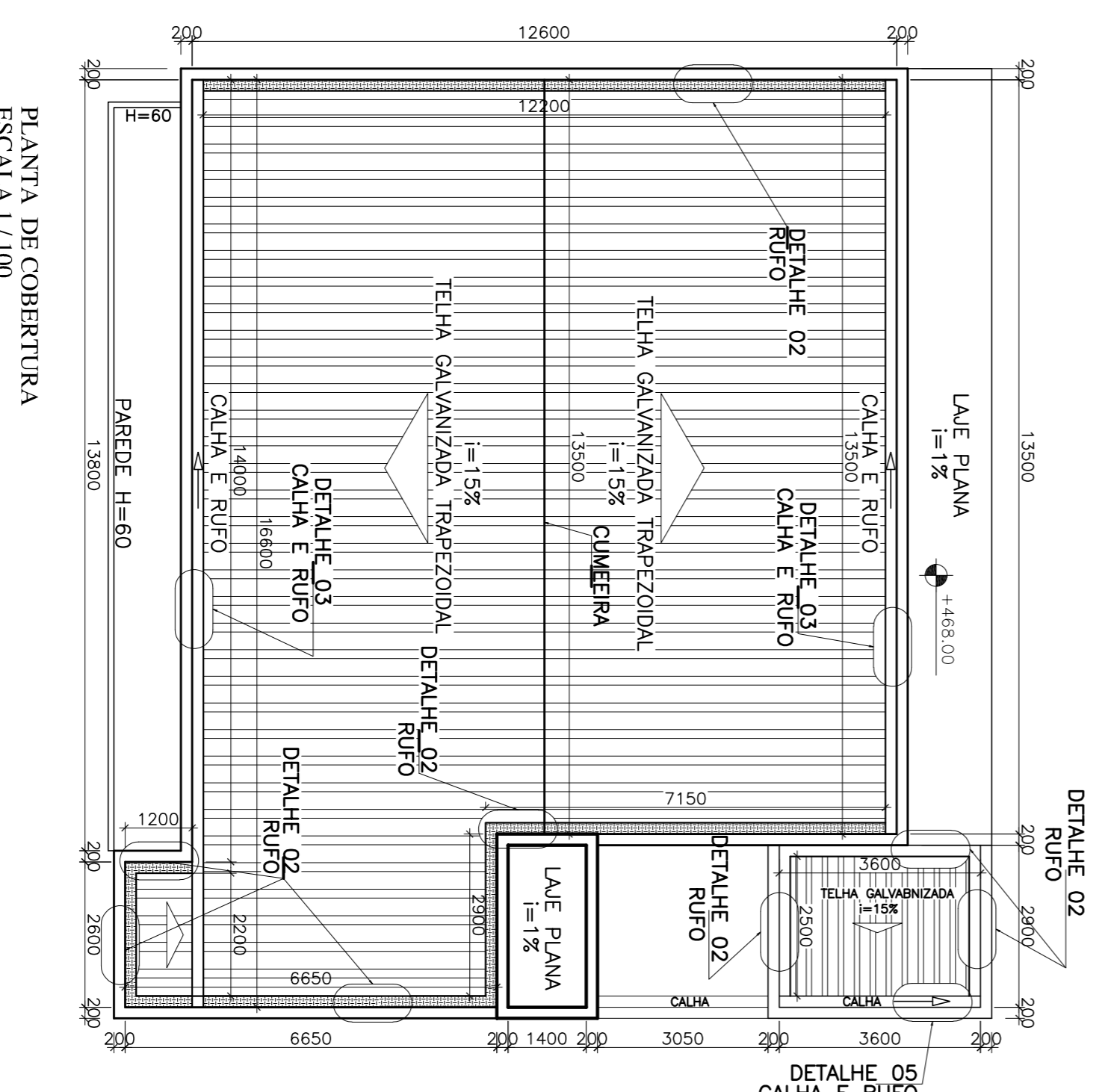
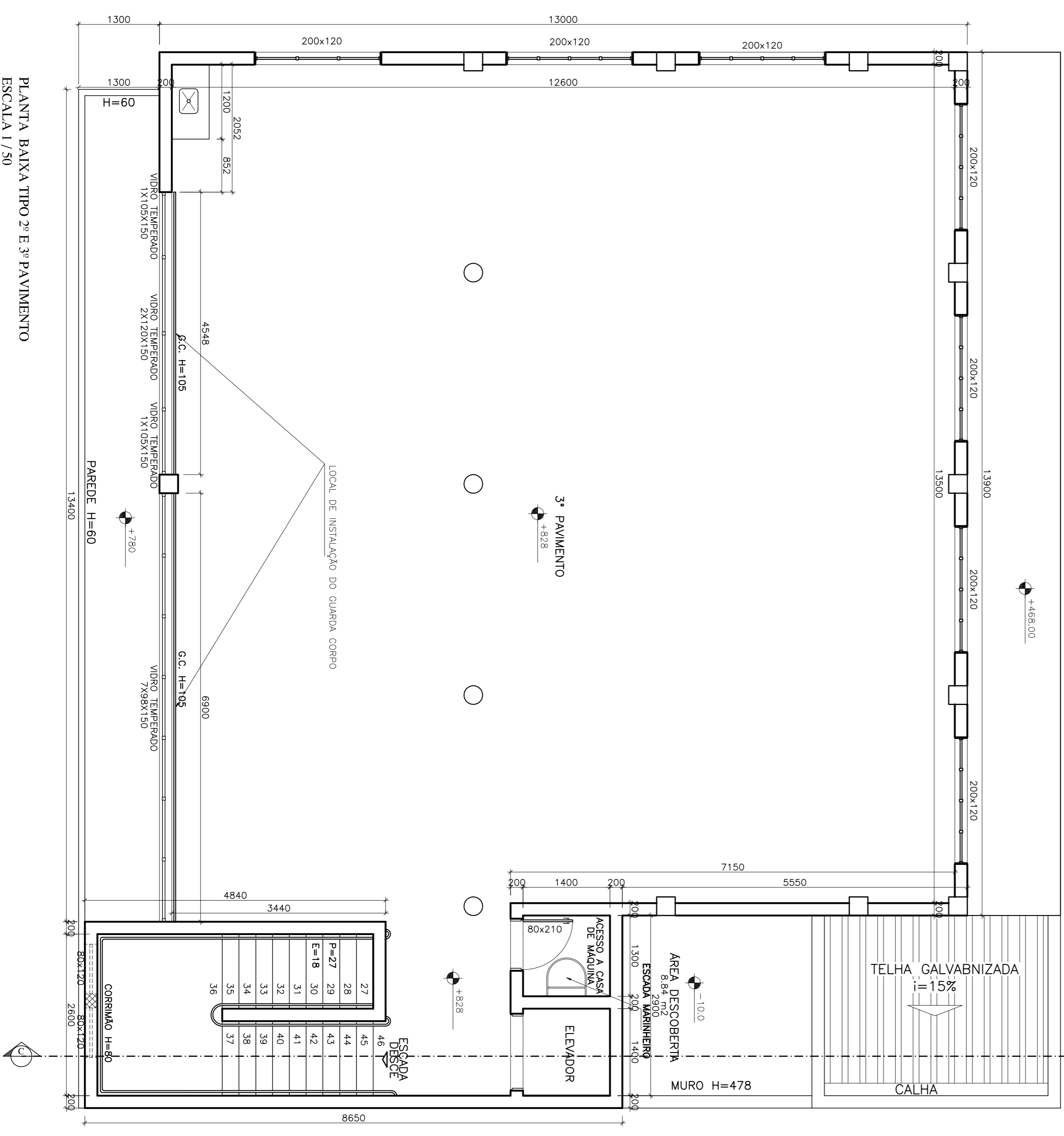

PLANTA DE COBERTURA
ESCALA 1 / 100

PLANTA BAIXA TIPO 2º E 3º PAVIMENTO
ESCALA 1 / 50

RESERVADO PARA PREFEITURA

PROP. MUNICÍPIO SÃO SEBASTIÃO DO OESTE
CÂMARA MUNICIPAL DE SÃO SEBASTIÃO DO OESTE
CNPJ: 02.348.874/0001-60

RT SANDRO JOSÉ DE SOUZA
CREAM Nº 187.318/D

TÍTULO:
PROJETO ESTRUTURA METÁLICA

PROJETO: PROJETO ESTRUTURA METÁLICA: FECHAMENTO GRADIL, DETALHE INSTALAÇÃO CORRIMÃO, DETALHE MONTAGEM GUARDA CORPO E PLANTA DE COBERTURA.

ENDEREÇO: RUA: DEPUTADA MARIA PENNA
BAIRRO: CENTRO
SÃO SEBASTIÃO DO OESTE

SECTOR	QUADRA	LOTE	ESCALA
ÁREA DO TERRENO	05	13	INDICADA
251,25 m²	ÁREA CONSTRUIDA	FORNATO	FOLHA
708,61 m²	AI		
DATA	PROJ. Nº	DESENHO	
NOVEMBRO/2018	R-2-11/2018	SANDRO SOUZA	02/03